

KRISTALLGERÄTE-Anwendung - Ing. Herbert GLANTSCHNIG
DAS RAD DER KRISTALLE



KOPFBEREICH



FUSSBEREICH



FERNSITZUNG

Chakren-Öffnung, Meridian-Ausgleich, Lösen von energetischen Blockaden, Harmonisierung, Energieanhebung per Foto möglich



**Das atlantische
RAD DER KRISTALLE**

**Chakrenöffnung, Lösen von energetischen Blockaden
Meridian-Ausgleich sowie
Aktivierung Selbstheilkraft**

**Ing. Herbert Glantschnig
Kristalltechniker
Otilostraße 28
5020 Salzburg**

**www.kristallsitzung.at
Mobil 0676 3341242
kristallsitzung@hotmail.com
facebook: kristallsitzung**

Anwendungsbeschreibung für die Kristallsitzung

Wahlweise real vor Ort (7 Minuten Anwendung) oder per Foto-Fernsitzung (12 Minuten Übertragung)
 Zu einer vereinbarten Zeit lege ich das Teilnehmer-Foto zwischen die beiden rotierenden Kristallgeräte.
 Während dieser Zeit sollte der Teilnehmer weder telefonieren noch fernsehen sondern sich idealerweise
 einfach still hinlegen und sich auf die hochschwingende Energie-Übertragung einstellen.

ONLINE-INFORMATION zur Kristallenergie-Übertragung

Wie bisherige Bio-Feedback Messungen vor und nach der Kristall-Anwendung zeigten werden dadurch
 alle Chakren aktiviert und angehoben, Meridian-Energien ausgeglichen, die vitale Lebensenergie erhöht
 sowie energetische Blockaden gelöst. **Vor und nach der Kristallsitzung bitte viel Wasser trinken**, das
 ist der beste Weg um die gelösten Blockaden aus dem Körper auszuleiten.

NAME: Herr Max Mustermann, geboren am 1.1.1970 in Stadt
1. Kristallenergieübertragung per Foto am Samstag, 7.10.2015 ab 19:00 Uhr

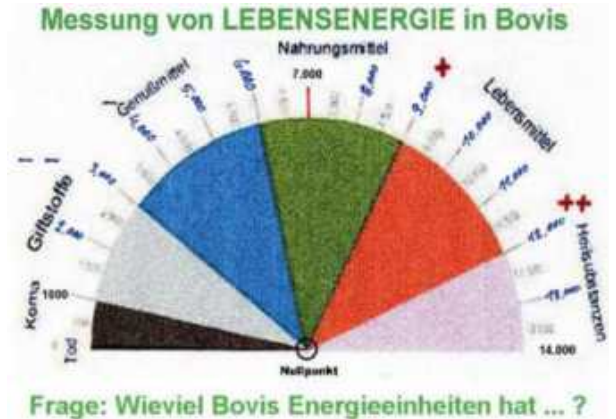

<u>CHAKRA</u>	<u>Vorher</u>	<u>Nachher</u>
7 Scheitel	70 %	100 %
6 Stirn	60 %	100 %
5 Hals	60 %	90 %
4 Herz	50 %	100 %
3 Solar Plexus	50 %	100 %
2 Sakral	50 %	90 %
1 Wurzel	60 %	100 %
<u>Bovis Energie</u>	12.000 Vorher	100.000 Nacher



Richtwert für gute Vitalstrahlung beim Menschen: ab 25.000 Bovis Lebensenergie
 Nähere Informationen zum Thema BOVIS Lebensenergie und deren Austestung siehe hier:
www.kristallsitzung.at/index.php/bovis-energie

Höher schwingende Bovis-Werte bauen auf (Lebensmittel, Heilmittel, energetisiertes Wasser),
 niedrig schwingende Werte machen krank (Genußmittel, Drogen, Giftstoffe)

Die Kristalle sind in sauberst gereinigten Premium-Filterwasser mit hochschwingend energetisierter SANJEEVINI Energie eingelegt. Optimal gefiltertes und energetisiertes Wasser ist nachweislich sehr gut geeignet für die Gesundheit des Menschen.

Daher nach der Anwendung viel Wasser trinken (entschlacken, entsäuern).

Die von mir angebotenen Inhalte dienen nur der Selbsterfahrung und ev. Aktivierung ihrer körpereigenen Selbstheilungskräfte mittels Kristallen. Sie stellen keinerlei Ersatz für ärztliche oder therapeutische Diagnosen und Behandlungen dar!

**NAME: Frau Maria Mustermann, geboren am 1.11.1975 in Stadt
2. Kristallenergieübertragung per Foto am Samstag, 7.11.2015 ab 19:00 Uhr**

CHAKRA-Austestung mit Pendel



Messung von LEBENSENERGIE in Bovis

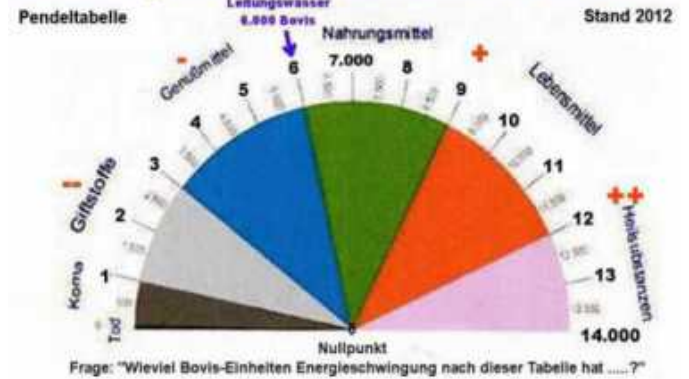

CHAKREN Aktivierung Vergleich (%)

[Rot = Vorher] [Blau = Nachher]

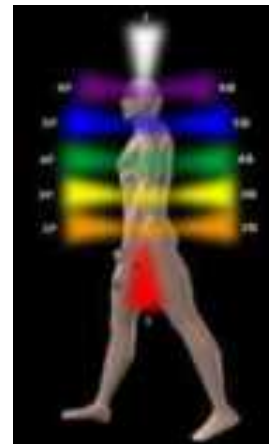
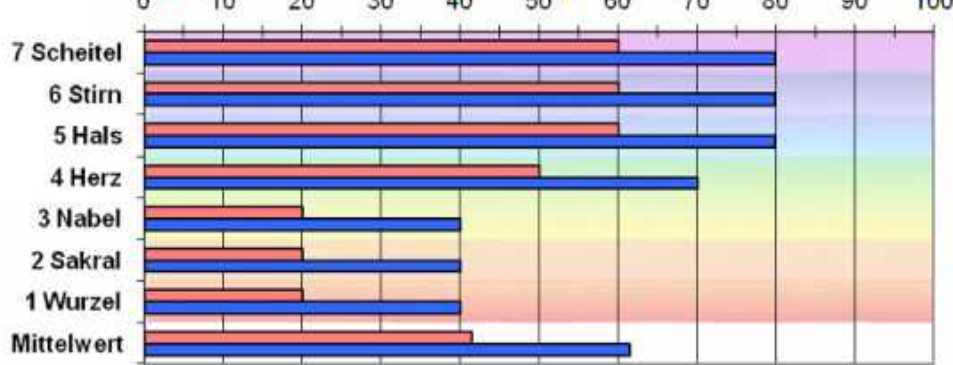

Bovis Energie VORHER: 21.000 NACHHER: 47.000 Bovis!

Richtwert für gute Vitalstrahlung beim Menschen: ab 30.000 Bovis Lebensenergie

Höher schwingende Bovis-Werte bauen auf (Lebensmittel, Heilmittel, energetisiertes Wasser), niedrig schwingende Werte machen krank (Genußmittel, Drogen, Giftstoffe)

Die Kristalle sind in sauberst gereinigten Aktiv-Filterwasser mit hochschwingend energetisierter SANJEEVINI Energie eingelegt. Optimal gefiltertes und energetisiertes Wasser ist nachweislich sehr gut geeignet für die Gesundheit des Menschen.

Daher vor und nach der Anwendung viel Wasser trinken (entschlacken, entsäuern).

Die von mir angebotenen Inhalte dienen nur der Selbsterfahrung und ev. Aktivierung ihrer körpereigenen Selbstheilungskräfte mittels Kristallen. Sie stellen keinerlei Ersatz für ärztliche oder therapeutische Diagnosen und Behandlungen dar!

Danke schön für die Teilnahme an meiner Anwenderstudie KRISTALLENERGIE-ÜBERTRAGUNG mittels Foto weltweit

Bitte um ein Feedback zu meiner weltweiten Anwenderstudie Kristallenergie-Übertragung. Wahlweise per Retour-Mail und/oder hier als Bewertung im österreichischen Heilverzeichnis www.heil-verzeichnis.at/user/11692/bewertungen oder auf meiner [Facebook-Seite](#)

Bisherige Rückmeldungen zur ANWENDERSTUDIE Kristallenergie-Übertragung per Foto findet man hier: www.kristallsitzung.at/index.php/feedback

Ich freue mich über die Weitergabe Ihrer Erfahrungen an ihren Bekanntenkreis. Im Zuge meiner **weltweiten Anwenderstudie zur Kristallenergie-Übertragung** per Foto bin ich immer auf der Suche nach feinfühligem Menschen für die diese energetische Kristall-Anwendung interessant sein könnte. Alternativ können Heilpraktiker und Therapeuten bei Interesse auch Fernsitzungen per Foto von Interessenten bei mir beantragen.

NEWS zur Information: TV-Interview über das RAD DER KRISTALLE

Mittlerweile wurden bereits einige TV-Interviews und Radio-Sendungen gemacht über die von mir entwickelte **Kristallenergie-Übertragung** (mit STRG-Taste auf die unteren Bilder / Logos klicken)



Fernenergie-Übertragung per Foto mit dem atlantischen Rad der Kristalle (Kurzinformativ 17 Minuten)

Meridian-Vergleichsmessung mit dem Kristallrad im Energiemesszentrum Wien [Teil 1](#) [Teil 2](#)

Channeling-Video über die atlantischen Hintergründe der rotierenden Kristalltechnologie

Mit energetischen Grüßen aus Salzburg

Ing. Herbert Glantschnig

Humanenergetik, Kristall- und Wassertechniker
Seelenname shakandar
Otilostraße 28
5020 Salzburg

Skype: herbert.glantschnig

Mail: kristallsitzung@hotmail.com

Web: www.kristallrad.at



Ing. Herbert Glantschnig

shakandar

Beilage: Rückmeldungen und Muster-Auswertungen von bisherigen Biofeedback-Messungen vor und nach einer Kristallenergie-Übertragung mit dem KRISTALLRAD

RÜCKMELDUNGEN zur Kristallrad-Fernsitzung



Hallo Herbert Glantschnig, heute schreibe ich Ihnen und bedanke mich nochmals für die wundervolle Erfahrung, die ich jetzt bereits zum vierten mal machen durfte. Das Gefühl nach der ersten Sitzung werde ich nie vergessen. Mein Stirnchakra und das Kronenchakra haben anschließend pulsiert und nach dem zweiten mal hatte ich das Gefühl, mein Kronenchakra hätte sich geöffnet. Ich fragte nach und mir wurde gesagt es wäre der Kanal "geputzt" worden. Als ich einen Tag später wieder meine Massage erhielt, war es anders als sonst, denn ich verspürte keinen Schmerz an bestimmten Stellen und hatte das Gefühl mich nicht mehr so wie vorher mit dem Körper zu identifizieren. Mein sensitives Wahrnehmungsgefühl verstärkt sich und bei Behandlungen ist der Energiefluss stärker als vorher spürbar. Heute hatte ich während der Fernsitzung auch das Gefühl, als ob es mich ein wenig aus dem Körper zieht, war aber nicht unangenehm. Der Kopf fühlt sich leicht an wie wenn Freiraum

geschaffen worden wäre. Das Herz, was vorher sich etwas strapaziert angefühlt hat ist jetzt in einem ausgeglichenen Zustand. Sie können das hier auch gerne mit meinem Namen und Foto veröffentlichen. Das Erlebnis nach der neuen Kristallradsitzung mit den mitübertragenen Chakra-Klängen war für mich sehr anregend und befreiend. Zuerst hatte ich das Gefühl als ob sich wie eine weiße Decke über mich legt, dann war es so wie in einem Flugzeug, aber das einen Senkrechtstart macht und in einer hohen Geschwindigkeit nach oben fliegt, dabei lösten sich belastende Energien von mir ab, die behindernd wirkten. Danach war ich etwa 1 Stunde noch wie in einem Rauschzustand, das war angenehm. Ich freue mich jetzt schon auf eine erneute Erfahrung. Vielen Dank für ihren Einsatz, alles Liebe von Johanna Weißenbach



Hallo Herbert, Ich bin froh, dich kennen gelernt zu haben. Du hast mich von deiner Arbeit überzeugt. Danke für die Kristallenergieübertragung per Foto! Ich hatte vorher große Probleme mit der **Konzentrationsfähigkeit** und war **zu Mittag schon extrem müde**, hatte einen **hohen Ruhepuls von 120**, meine **Beine und meine Schulter schmerzten**. Trotz kompletter Untersuchung beim Arzt wurde keine Krankheit bei mir entdeckt.

Während der Sitzung spürte ich meinen Herzschlag bis in die Fingerspitzen, die Beine wurden schwer und dann spürte ich sie nicht mehr. Eine **angenehme Wärme durchströmte** meinen Körper. Ich konnte in dieser Nacht gut schlafen. Am nächsten Tag war ich **voller Energie**, alle Arbeiten konnten mühelos erledigt werden, ich spürte **keine Müdigkeit**, ich konnte **wieder klar denken**. Ich war wie ausgewechselt, als ob ein neues Leben beginnen würde. Meine **Beine schmerzten nicht mehr**, meine Schulter hatte auch keine Beschwerden mehr und meine **Bronchitis ist auch schon viel besser**.

Vielen Dank und liebe Grüße aus Korneuburg von Helmut



Lieber Herbert, vielen Dank für die Foto-Fernsitzung mit Unterstützung der von Dir entwickelten Kristallgeräte. In einem völlig entspannten Zustand und mit einem Rosenquarz am Herz-Chakra empfing ich die Übertragung. In diesen 12 Minuten nahm ich **körperlich eine zunehmende Wärme** wahr. Sehr genau konnte ich eine **fließende Energie durch alle Chakren** wahrnehmen. Audiomeditativ erklangen kosmische Schwingungen, zunächst leise mit zunehmendem Anwachsen der Frequenzen. Da mir diese Übertragungen kosmischer Schwingungen bereits gut bekannt sind konnte sich meine Seele intensiv verbinden. Visuell empfing ich **farbige Leuchtpunkte** die aus den Tiefen des Universums mit großer Geschwindigkeit direkt auf mein drittes Auge zusteueren. Kurz vor der Integration in mein Körpersystem wurden daraus **kristalline Energiewesen**, die sich unmittelbar in mein Energiesystem einlagerten. Meine Seele sagte mir nach unserer Sitzung, dass Seelenanteile, die sich bisher noch in entfernteren Universen befunden haben, den

Weg zu mir zu zurück fanden. Meine besondere Verbundenheit mit den Kristallwesen führt mich in neue Bereiche. Das Kristallwesen **ADAMARIS** hat mir bereits heute Morgen signalisiert, dass weiteres Wissen fließen möchte. So danke ich von Herzen für den Erfolg der Arbeit mit den Chakren und der Anhebung der Bovis Energieeinheiten. Mit lichten Grüßen **Luise Mara Kraft**



Hallo Herbert, vielen Dank für den Einsatz deiner tollen Kristalltechnologie! Sie hat mir sehr viel geholfen, vor allem bei meiner Prüfung. Für mich war nach der Sitzung ein deutlicher Unterschied bemerkbar. Zu Beginn hatte ich für die ersten 4-5 Minuten eine fürchterliche Aura (wie ich sie bisher nur von einem Migräneanfall kenne) und einen grausigen Druck im Kopf. Das änderte sich nach 5 Minuten schlagartig und wurde immer besser. Ich konnte fühlen wie mein ganzer Körper zum Kribbeln anfang und ich mich immer mehr entspannte. Was mir auch sehr positiv auffiel war daß ich am nächsten Tag **keinerlei Prüfungangst mehr im Vergleich zu sonst** hatte. Ich bin normalerweise hyperaktiv, kann mich nicht mehr konzentrieren und habe auch mitten in der Prüfung schon komplette Blackouts gehabt. Das geht soweit, dass ich normalerweise vor einer Prüfung Beruhigungstabletten brauche. Diesmal jedoch war das gar nicht nötig und es hat dann gepasst. Auch war ich die letzten Tage sehr viel besser drauf, habe mich motivierter und ausgeglichener gefühlt. Somit kann ich definitiv nur sagen, dass deine Technik hervorragend wirkt und ich kann sie daher auch durchaus weiterempfehlen. Alles Liebe von Mara am 9.9.2012



VORHER; Ich hätte gerne einen Termin für eine Kristallbehandlung um meine **Lernblockaden zu lösen**. Ich weiß, dass es sehr kurzfristig ist aber ich wäre Ihnen sehr dankbar, wenn wir den Termin noch vor Mittwoch, den 21.11.2012 vereinbaren könnten, da ich da eine **wichtige Prüfung** habe. Bitte um kurzes Rückmail. NACHHER: Mir ist es hervorragend gegangen :-). Die Sitzung war wirklich ein unglaubliches Gefühl. Ich hatte schon Angst, dass ich nichts spüren werde und auf einmal hat mein Körper zum kribbeln begonnen und ich habe bemerkt, wie meine **Zellen gereinigt wurden** von den Fußspitzen angefangen bis hin zum Kopf. Ich war auch sehr schnell entspannt und es ist mir sehr leicht gefallen "abzuschalten" und an nichts zu denken obwohl ich damit manchmal Schwierigkeiten habe. Es war ein unglaubliches Gefühl und die Prüfung habe ich mit einer super Note bestanden, womit ich nicht gerechnet hätte!! Direkt **nach der Sitzung war ich sehr entspannt** habe aber sonst nichts auffälliges Wahrgenommen. Heute in der Früh auf dem Weg zur Uni war ich sehr entspannt und **überhaupt nicht nervös wie sonst**. Ich bin wirklich begeistert :-)

Vielen Dank und Liebe Grüße aus Wien von Katrin H.



Ich kann die wohltuende Verbesserung persönlich bestätigen. Nach einer Operation im Knie vor drei Jahren hatte ich kleine Wehwechen im täglichen Alltag in Kauf zu nehmen. Nach der Anwendung des Kristallgeräts sind diese Beschwerden wie weggeblasen. Eine eindeutige Verbesserung meiner Lebensqualität. Danke Herbert von Ernst H 24.05.2011

Lieber Herbert, dein "energetischer Einmal-Eingriff" vom März 2011 hat dauerhaft wahre Wunder bei mir bewirkt. Jetzt sind schon eineinhalb Jahre vergangen - und alle kleinen Wehwechen nach meiner Fußbegradigung gehören dauerhaft der Vergangenheit an. Dass es mir so super geht, verdanke ich Dir - nochmals viiiiiiielen Dank
Ernst H aus Wien, am 21.12.2012



Vorweg möchte ich mitteilen, dass ich aufgrund von starken Bauchschmerzen eine Ultraschalluntersuchung im Spital vornehmen ließ. Es wurde nichts gefunden - doch die Schmerzen hielten weiterhin an. Als ich die Hoffnung fast schon aufgab, wurde ich wie durch ein Wunder zu Herbert geführt. Und nun zur Rückmeldung über meine Fernbehandlung:
Schon bevor die Fernsitzung startete spürte ich bereits gewisse andere Energien und im Herzen wurde es immer wärmer. Just in dem Moment, als die Behandlung startete, durchfloss mich ein sehr warmes Gefühl im Herzen und dann sofort im rechten Oberbauch exakt an jener Stelle des Bauches, wo ich die Schmerzen hatte. Es arbeitete und rumorte für die Dauer der Behandlung unentwegt im Bauch und zum Ende hin beruhigte es sich wieder und tat einfach nur gut. Dem Gefühl nach so, als ob sich ein Knoten gelöst hat und es wieder zu fließen beginnt. Als die 12 Minuten zu Ende waren, konnte ich es exakt spüren. Danach blieb ich im Bett und fühlte mich erleichtert, eingehüllt in Frieden und Liebe und ich genoss es in vollen Zügen bis ich friedlich einschlief. Meine Bauchschmerzen waren nach der Fernbehandlung wie weggeblasen und ich fühlte mich einfach nur gut. Meinem Gefühl nach erlöste die erste Behandlung eine hartnäckige Blockade in meinem Körper. Bei meiner nächsten Fernsitzung mit einer von Herbert per Post erhaltenen Sanjeevini-Energiekugel in der linken Hand legte sich sofort mein Kater direkt auf mein Herzchakra und blieb da einfach liegen. Das war ziemlich ungewöhnlich, da er das bisher noch nie machte und schon gar nicht am Herzchakra. Ich bin mir sicher, dass meine Katzen diese Energien des Kristallrades ebenfalls spüren können. Mit

voller Überzeugung, aus tiefstem Glauben und Vertrauen an die Heilkraft bzw. Wirksamkeit dieser Kristallrad-Fernsitzungen, kann ich nur jedem aus ganzem Herzen empfehlen sie in Anspruch zu nehmen. Wenn nichts mehr hilft und man glaubt am Ende seiner Kräfte zu sein, dann versucht es mit dem Kristallrad. Ich hab es selbst erlebt und bin davon überzeugt, es ist Hilfe von höchstem Niveau, kristallklar und rein!!! Danke lieber Herbert für dein Wirken! Erika S, 25.01.15

Bio-Energiefeld Austestung vor und nach Foto-Fernsitzung mit dem Kristallrad
mittels TDS Analysestystem http://tds-gesundheitsanalyse.com/angebot_rhg/

AURA

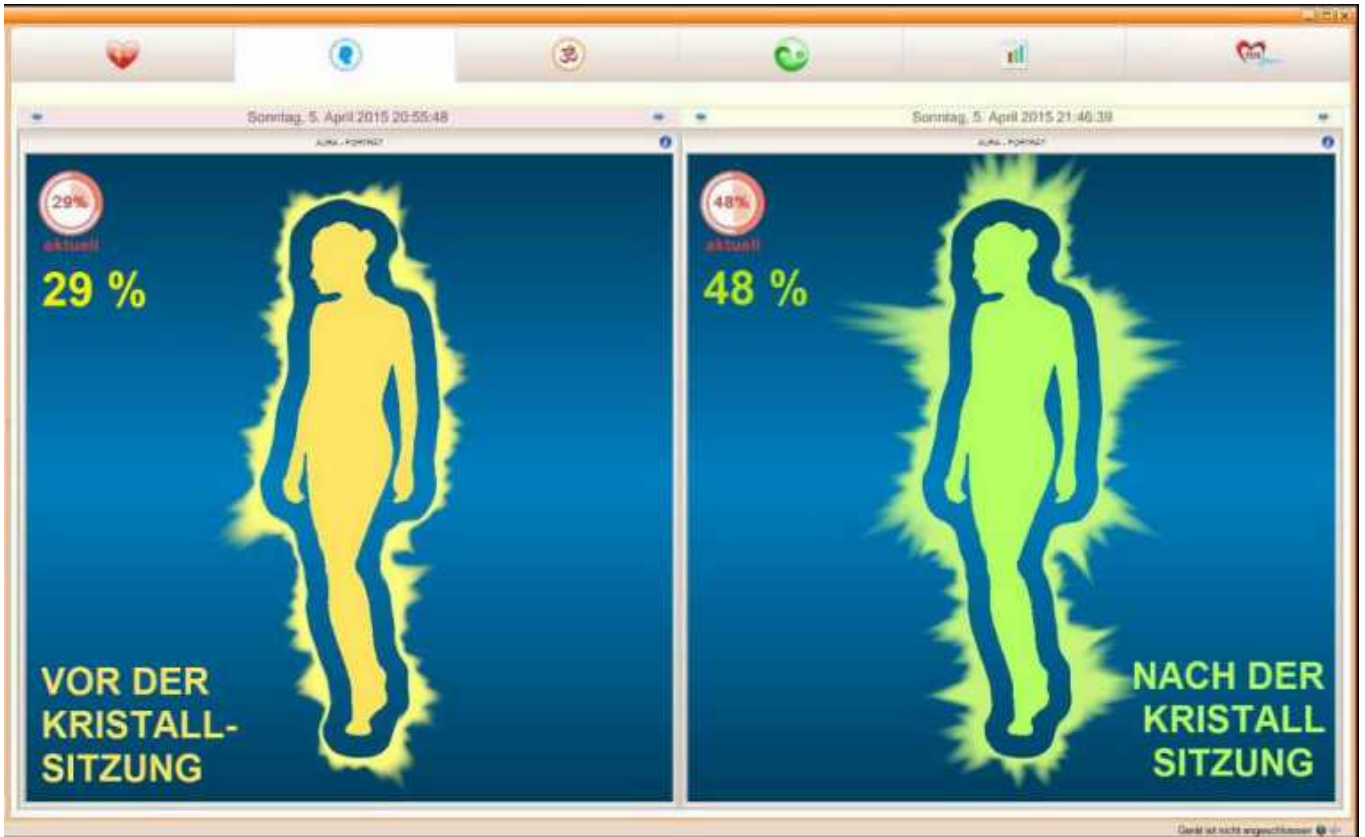

CHAKRA



MERIDIANE



VORHER

GESAMTANALYSE

NACHHER



Energiemesszentrum- Wien
1220 Wien
Donaufelderstrasse 162
0043 6991 302 41 76



Kunde!
Ing Herbert Glantsching
Otto-Probst-Str.19/6/6
1100 Wien

Wien 2009-11-20

Testbericht RKG Rosenquarz Kristall Gerät.

Testablauf.

- 1 Basismessung der Energiemeridiane.
- 2 Provokationen über G20
- 3 Vergleichsmessung der Energiemeridiane Feststellung der Körperenergie.
- 4 Anwendung des RKG (3 min)
- 5 zwei Kontrollmessungen in einen 15 min abstand.
- 6 Tägliche Anwendung
- 7 Nachmessung nach ca 1 Woche

Ergebnis:

Es ist feststellbar das sich nach Anwendung des RKG die Menge der Körperenergie ausgleicht, auch in der Balance der Meridiane kommt es zu einer Regulierung und zu einen Ausgleich,

Im Bereich der Relationen wird die Energie reguliert und ausgeglichen.

Weiters kommt es nach ca 15 min. zum Energieanstieg.

Nach einer Woche Anwendung ist eine Verbesserung im Bereich der Meridianenergie feststellbar.

Gesamt gesehen kann man eine sehr positive Wirkung auf die Energie im Körper feststellen, sowohl bei der Energiemenge als auch in der Verteilung, weiters werden energetische Blockaden gelöst.

Mit freundlichen Grüßen.

Wirtschaftsrat
Hrabal Günter
Sachverständiger für Alternativen Sportmedizin

Messbare Wirkung der KRISTALLGERÄTE durch TCM Meridian-Messung

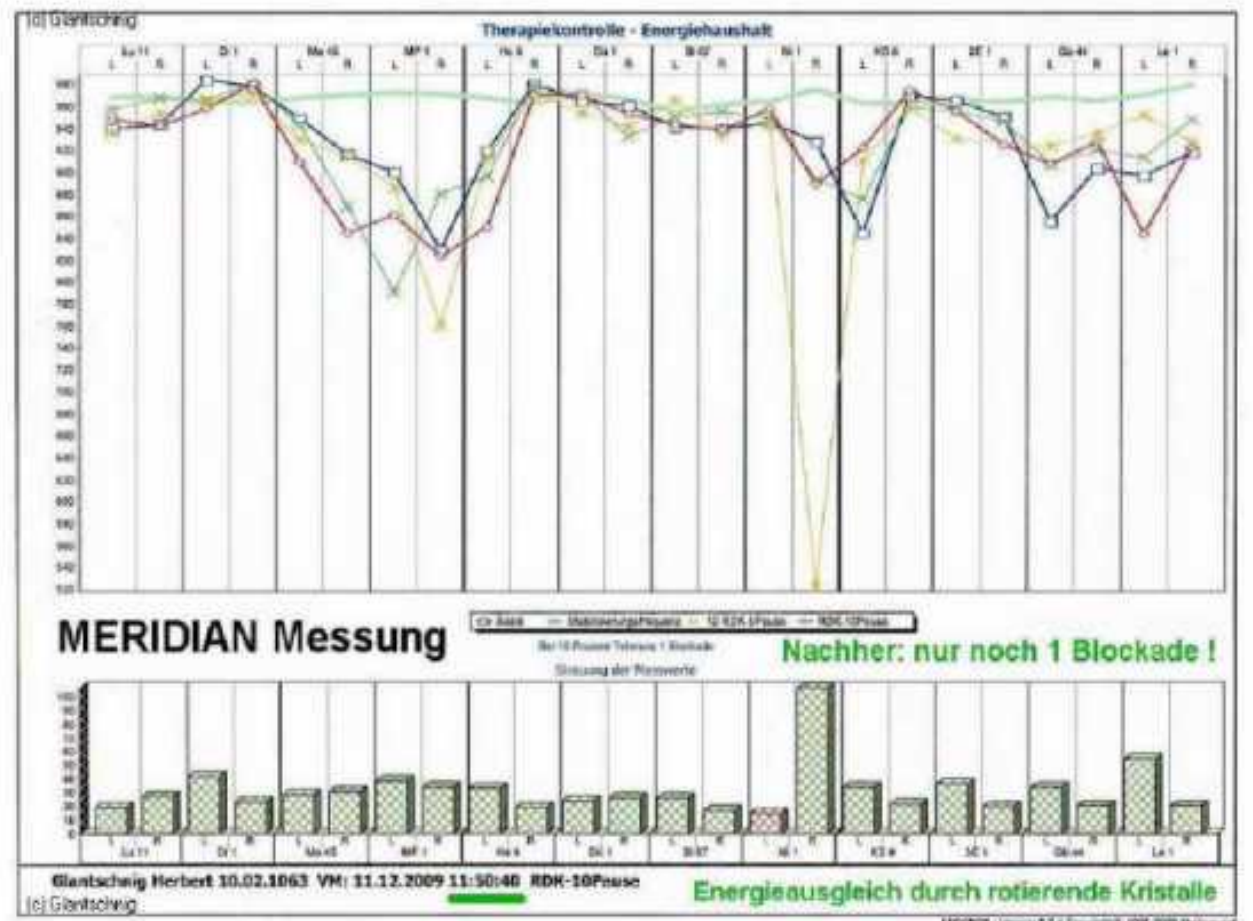
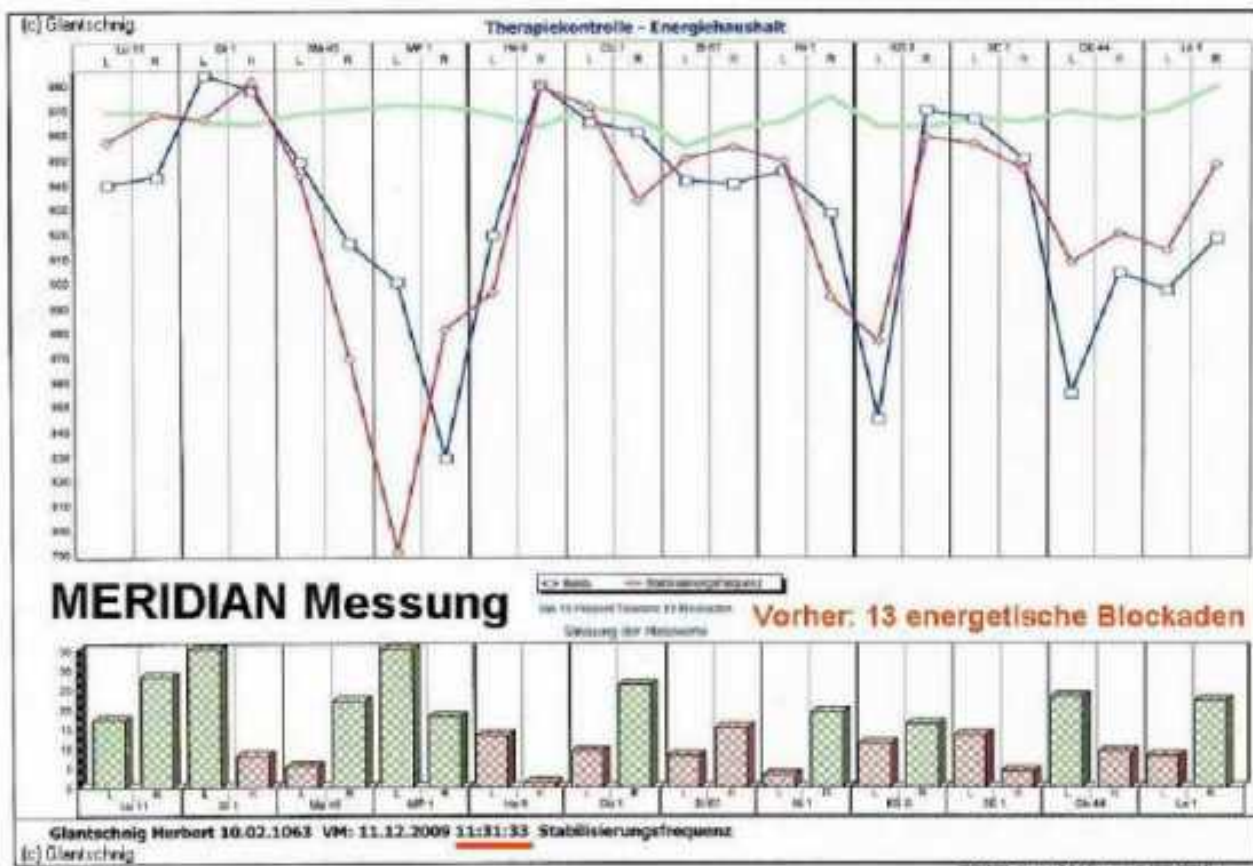

MetaSCAN Diagnose

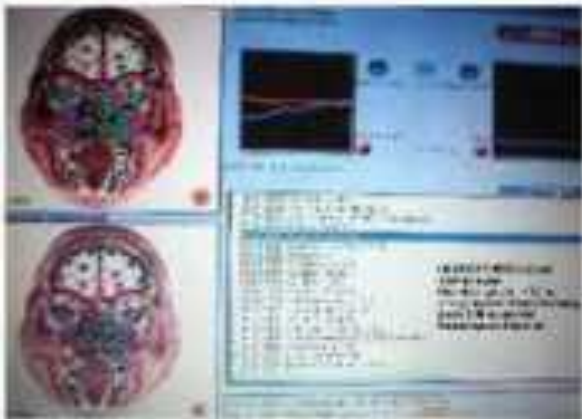

MERIDIAN Energiestatusmessung



**ENERGIEMESSZENTRUM
WIEN**

1220 Wien, Donaufelderstr. 162



Vergleichsbereich

VORHER

Oberes Bild dicke Linien;
unteres Bild dünne Linien

16.04.2009 Kopf Sagittalschnitt, rechts

Nachher
+17 %

**KOPF
allgemein**

- 16.04.2009 Handlinde Organe
- 16.04.2009 Abdomen Transversalschnitt, Höhe Leber, Niere, Magen
- 16.04.2009 Abdomen Transversalschnitt, Höhe LW2
- 16.04.2009 Abdomen Transversalschnitt, Nabelhöhe
- 16.04.2009 Beckenebene Sagittalschnitt, rechts
- 16.04.2009 Thorax Sagittalschnitt
- 16.04.2009 Becken Transversalschnitt, Höhe Gebärmutter
- 16.04.2009 Skrotum, von vorne
- 16.04.2009 Schilddrüse, von vorne
- 16.04.2009 Hypophysenarterie, rechts
- 16.04.2009 Hypophyse
- 16.04.2009 Augapfel, rechts
- 16.04.2009 Augapfel, links
- 16.04.2009 Hohlhand, rechts, in situ
- 16.04.2009 Hohlhand, links, in situ
- 16.04.2009 Hypophyse - Finger BVERS
- 16.04.2009 Hypophyse - Finger Existenzproblem BVERS
- 16.04.2009 Gesamtwert F
- 16.04.2009 Kopf Sagittalschnitt, rechts**

Energetische Verbesserung der Reaktion um 17%
Kausalwert + 100%

VORHER



16.04.2009

NACHHER
+ 21 %

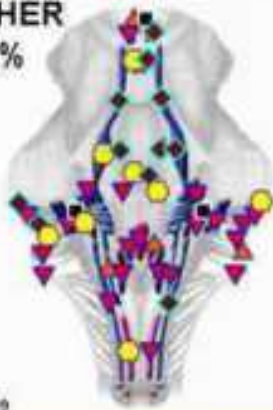

16.04.2009

Oberes Bild dicke Linien:
unteres Bild dünne Linien

Zurück

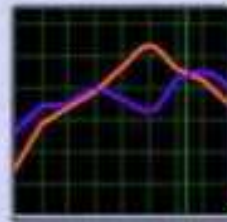

16.04.2009 Hirnnervenkerne, von hinten

Zurück

HIRNNERVENKERNE

- 16.04.2009 Pankreas und Milz
- 16.04.2009 Darm
- 16.04.2009 Leber, von unten
- 16.04.2009 Kopf, Coronschnitt
- 16.04.2009 Längsschnitt Herz
- 16.04.2009 Schilddrüse, von vorne
- 16.04.2009 Hypothalamuskern, rechts
- 16.04.2009 Hypophyse
- 16.04.2009 Hirnnervenkerne, von hinten**
- 16.04.2009 Pankreas und Milz: Ich achte mehr auf mich
- 16.04.2009 Pankreas und Milz: Harmonisieren
- 16.04.2009 Gesamtansicht M
- 16.04.2009 Kopf Sagittalschnitt, rechts
- 16.04.2009 Kopf Transversalschnitt, Höhe Aquadukt
- 16.04.2009 Kopf, Coronschnitt
- 16.04.2009 Schilddrüse, von vorne
- 16.04.2009 Hypothalamuskern, rechts
- 16.04.2009 Hypophyse
- 16.04.2009 Hirnnervenkerne, von hinten

Energetische Verbesserung der Reaktion um 21%
Energetisch ohne Veränderung

VORHER



16.04.2009

Nachher +26 %



16.04.2009

Oberes Bild dicke Linien:
unteres Bild dünne Linien

Zurück

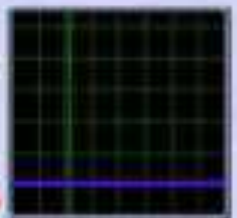
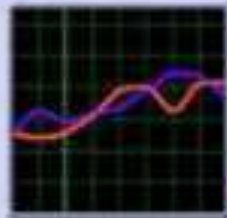

16.04.2009 Hypophyse

Zurück

HYPOPHYSE

- 16.04.2009 Schilddrüse, von vorne
- 16.04.2009 Hypothalamuskern, rechts
- 16.04.2009 Hypophyse**
- 16.04.2009 Augapfel, rechts
- 16.04.2009 Augapfel, links
- 16.04.2009 Herzogen, rechts, in situ
- 16.04.2009 Herzogen, links, in situ
- 16.04.2009 Hypophyse: Rager INVERS
- 16.04.2009 Hypophyse: Finest Einwirkprotokoll INVERS
- 16.04.2009 Gesamtansicht F
- 16.04.2009 Kopf Sagittalschnitt, rechts
- 16.04.2009 Kopf Transversalschnitt, Höhe Aquadukt
- 16.04.2009 Kopf Transversalschnitt, Höhe obere Ventrikel
- 16.04.2009 Thorax Coronschnitt, Höhe Aorta ascendens
- 16.04.2009 Kopf, Coronschnitt
- 16.04.2009 Längsschnitt Herz
- 16.04.2009 Schilddrüse, von vorne
- 16.04.2009 Hypothalamuskern, rechts
- 16.04.2009 Hypophyse**

Energetische Verbesserung der Reaktion um 26%
Kausaltrieb + 100%



<http://www.aura8.de/10289/191266.html>

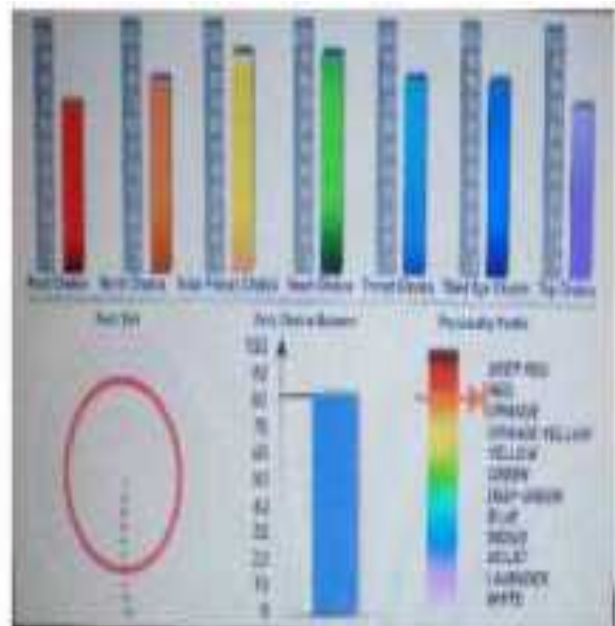
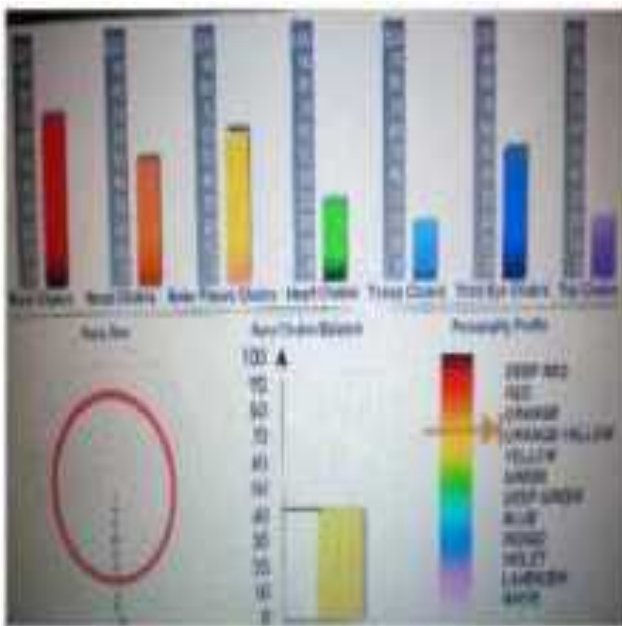

VORHER 45 %

NACHER 80 %

Herbert nach 2 Minuten Energiearbeit mit den 12 rotierenden Rosenquarz-Kristallen

BEAM Spirit Gesundheitswerkstätte

www.gesundheitswerkstaette.com
Wien * Eisenstadt * 01/615 47 56

Herr R.M. W., geb. am: 27.12.1978

Freitag, 20. April 2012



BEAM HRV Systems

www.HRV-BEAM.com

Gesundheitsrisiko

Referenzmessung vom: 20.04.2012 09:52 - Referenz-Messung

Vergleichsmessung vom: 20.04.2012 10:33 - nach Fernanwendung Kristallheilgerät

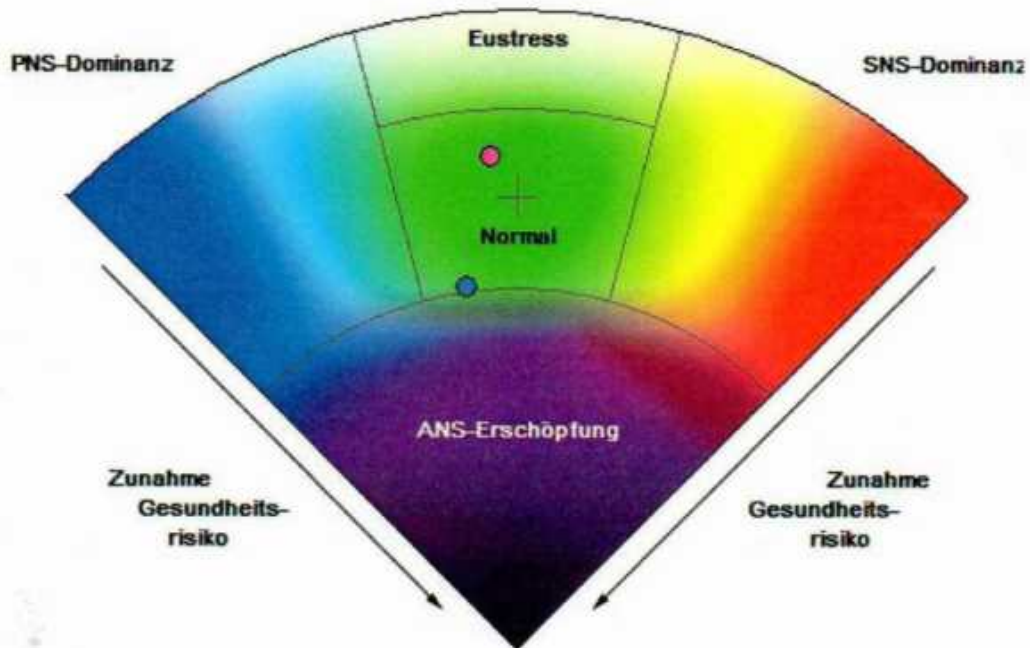

Total Power:

Referenzmessung: 2526,39 ms²
Vergleichsmessung: 3394,92 ms²

**NACH der Kristallsitzung
Foto-Energieübertragung
mit Kristallgerät**

Spektralkomponenten:

Referenzmessung: VLF: 24.4% LF1: 18.4% LF2: 24.1% HF: 32.7%
Vergleichsmessung: VLF: 39.5% LF1: 7.4% LF2: 27.2% HF: 25.7%

Spektralkomponenten	Bandbreite	Systemanteil des ANS
VLF (very low frequency)	0,03 - 0,04 Hz	Hypothalamisch-hypophysäre Achse (HPA)
LF (low frequency)	0,04 - 0,15 Hz	vasomotorisches Zentrum
HF (high frequency)	0,15 - 0,4 Hz	Parasympathikus

Das Messergebnis spiegelt den momentanen energetischen Zustand Ihres Körpers wieder.
Wir weisen darauf hin, dass die Messung nicht den Arztbesuch ersetzen kann!

BEAM Spirit Gesundheitswerkstätte

www.gesundheitswerkstaette.com

Wien * Eisenstadt * 01/615 47 56

Herr R.M. W., geb. am: 27.12.1978

Freitag, 20. April 2012



BEAM HRV Systems

real-time

www.HRV-BEAM.com

Referenzmessung vom: 20.04.2012 09:52 - Referenz-Messung

Vergleichsmessung vom: 20.04.2012 10:33 - nach Fernanwendung Kristallheilgerät

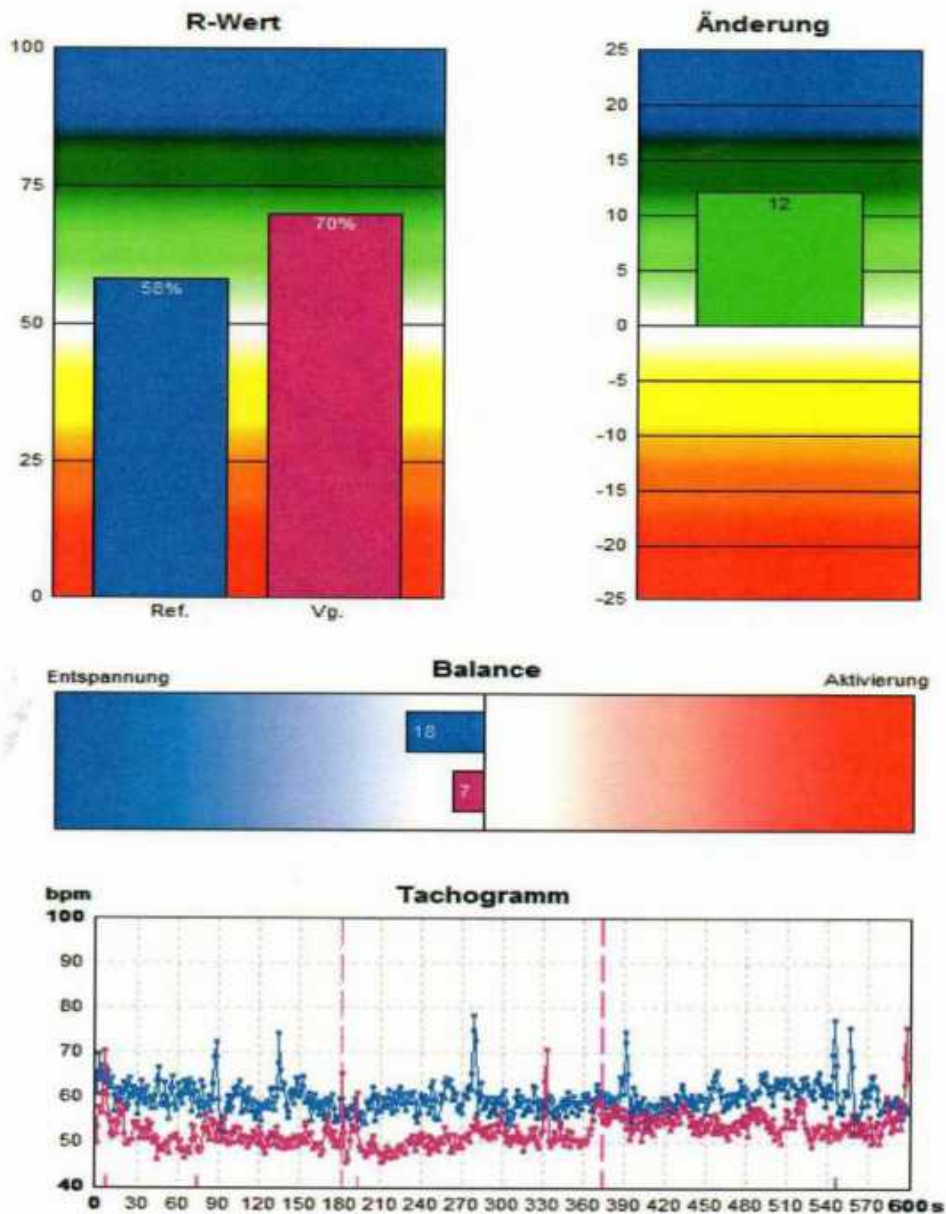

Mittelwert HR

Referenzmessung: 59,8 bpm

Vergleichsmessung: 52,6 bpm

Mittelwert NN

Referenzmessung: 1003,2 ms

Vergleichsmessung: 1139,9 ms

Das Messergebnis spiegelt den momentanen energetischen Zustand Ihres Körpers wieder.

Wir weisen darauf hin, dass die Messung nicht den Arztbesuch ersetzen kann!