Dringend – Zeitabhängig -Verbreitet Dies! Friedensmeditation für die Ukraine 4. März 2014

Veröffentlicht auf Cobra's Blog am 3.März 2014, übersetzt von Antares

Zbigniew Brzezinski, ein Jesuit, der zu einer schwarzen Adels-Familie von Brzezany(Ukraine) gehört, ist der Drahtzieher hinter dem Konflikt in der Ukraine.

Der Plan der Jesuiten ist es, die Illuminazi und Zionisten- Fraktionen in ihren Hunger für den Krieg zu unterstützen, darauf hoffend, Putin in einen direkten Konflikt hineinzusaugen:

http://www.rumormillnews.com/cgi-bin/forum.cgi?read=301100

Putin will stattdessen einfach auf seinem Boden bleiben und die russischen Bürger innerhalb der Ukraine schützen und dies in voller Übereinstimmung mit den russisch-ukrainischen Vereinbarungen:

http://rt.com/news/russian-vehicles-crimea-comply-agreements-227/

http://www.veteranstoday.com/2014/03/01/western-media-hyping-russain-moves-to-protect-black-sea-fleet/

Die Ukrainischen Streitkräfte auf der Krim haben aufgegeben, ohne dass ein einziger Schuss gefallen ist:

http://jhaines6.wordpress.com/2014/03/02/rt-ukrainian-troops-dispatched-in-crimea-switch-to-regions-side-sources/

http://inserbia.info/news/2014/03/ukrainian-warships-leave-sevastopol/

Und Friedens-Prozess auf der Krim wird gerade wiederhergestellt:

http://jhaines6.wordpress.com/2014/03/02/rt-five-top-military-security-commanders-take-oath-to-crimea/

Das milde Erdbeben gestern auf der Krim war ein Naturereignis, weil die energetische Entspannung eine leichte Bewegung der tektonischen Platten hervorgerufen hat und wurde nicht durch HAARP verursacht:

http://www.emsc-csem.org/Earthquake/earthquake.php?id=362664

Den Kabalen ist es nicht mehr erlaubt, sich in die inneren Angelegenheiten souveräner Staaten einzumischen, während die Östliche-Allianz (Eastern Alliance) nun ihre letztendlichen Schachzüge macht:

http://chucherias2012.blogspot.com/2014/02/russia-considers-unacceptable-foreign.html?spref=tw

http://www.cnsnews.com/news/article/patrick-goodenough/russia-seeks-access-bases-eight-countries-its-ships-and-bombers

Es geht auch so einiges vor sich auf den “tieferen” Ebenen hinter den Kulissen und hoffentlich werde ich bald in der Lage sein, darüber zu berichten und zwar in meinem nächsten detaillierten Update über die Planetare Situation. Wenn bestimmte sensible Intel freigegeben sein werden und bestimmte Operationen der Lichtkräfte abgeschlossen sind, ist das in etwa einer Woche ab jetzt.

Leider ist die Situation in der Ukraine noch nicht gelöst und viele Menschen sind auf der Flucht aus ihrem Land:

http://rt.com/news/ukrainians-leave-russia-border-452/

Darüber hinaus gibt es eine reale Möglichkeit, dass ein militärischer Konflikt im zentralen Teil der Ukraine eskaliert. Der Plan der Kabale ist es, die ukrainischen und russischen Truppen in den Konflikt in ethnisch gemischtem Gebiet in der Zentral-Ukraine zu verwickeln und dann zu einer NATO-Invasion aufzurufen:

http://beforeitsnews.com/war-and-conflict/2014/03/ukraine-mobilizes-troops-after-putins-declaration-of-war-leaves-obama-dazed-and-confused-video-2450716.html

Deshalb machen wir diese Friedens-Meditation, um die Situation zu beruhigen.

Dies ist zeitabhängig (zeitsensibel) und ihr müsst es durch eure Netzwerke verbreiten!

Wir alle gemeinsam machen diese Meditation am Dienstag- 4. März um 9:12 Uhr abends ukrainischen Zeit, weil das der astrologische Moment der maximalen Spannung und des maximalen Potenzials für dessen Lösung ist. Das Horoskop zeigt, Mars, Mondknoten, Venus, Mond und Lilith in einem großen Kreuz, das Potenzial für eine militärische Konflikteskalation oder dessen Freisetzung und Auflösung:

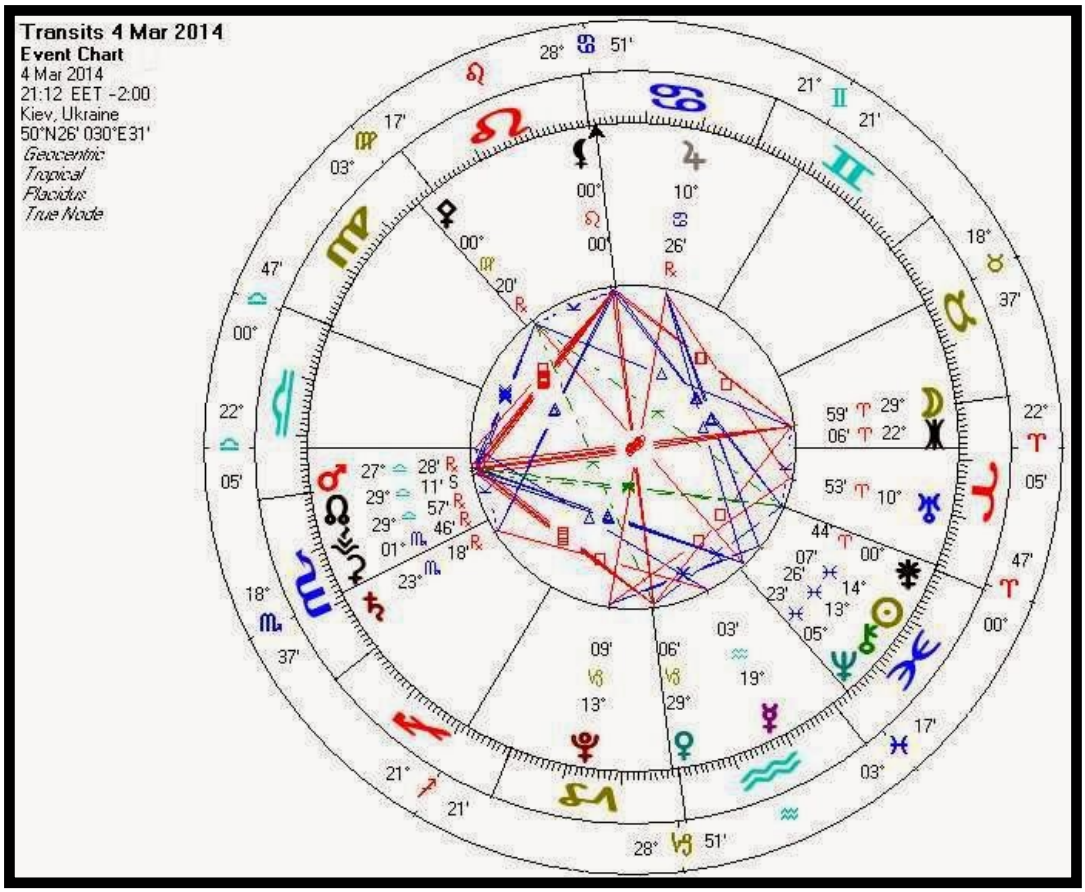

Unsere Meditation beginnt um 21.12 ukrainischen Zeit. Dies entspricht 20.12 Uhr in Mitteleuropa, 07.12 Uhr p.m. in Großbritannien, 14.12 Uhr EST, 01.12 Uhr CST, 12.12 und 11.12 Uhr MST PST. Der Zeitpunkt für viele weitere Orte weltweit ist hier:

http://www.timeanddate.com/worldclock/fixedtime.html?msg=PEACE+MEDITATION+FOR+UKRAINE&iso=20140304T2110&p1=367&am=15

Anleitung: 1. Entspanne deinen Körper und Geist, indem du deinen Atem für ein paar Minuten beobachtest.

2. Visualisiere eine Säule aus rosafarbenem Licht, die aus der galaktischen Zentralsonne herabsteigt und dann nach unten durch deinen Körper fliesst.

3. Visualisiere, dass Licht durch dein Herz und dann durch deine Hände fliesst- direkt zu jedem, der in der Ukraine-Konflikt verwickelt ist, jeden harmonisierend und Frieden bringend. Lasse das Licht dann weiterfliessen und heile alle anderen Konflikte weltweit, einschliesslich der Situation in Venezuela.

4. Bitte die Göttinnen-Präsenz (das Göttlich Weibliche) durch deinen Körper zu kommen.

5. Bitte, dass Göttinnen-Präsenz alle Energien von Frieden und Harmonie direkt in alle ungelösten Situationen, bezüglich des Ukraine-Konfliktes leitet und zu jedem, der an ihnen beteiligt ist. Lasse diese Energien dann weiterfliessen und heile alle anderen Konflikte weltweit, einschliesslich der Situation in Venezuela. Erlaube diesen Energien für ein paar Minuten durch euer Herz und dann durch eure Hände zu all diesen Situationen zu fließen.

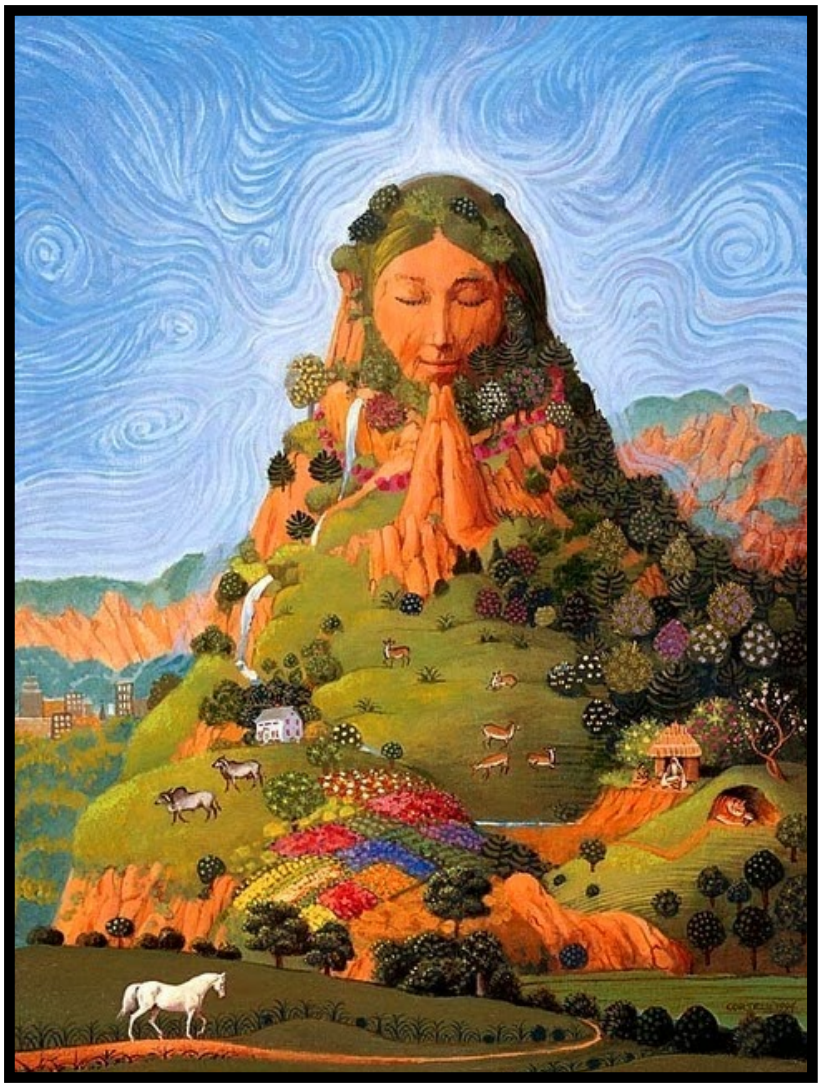

Die Göttin will Frieden und so wird Frieden sein.